



Estado de Ejecución del Presupuesto Corriente de Ingresos

A 31/12/2007

SUBVENCIONES AÑO 2007.

Importe en Euros

| Partida | % Ing. | Previsión Inicial | Modificac. | Previsión Definitiva | Derechos Reconocidos | | Anulaciones | | Recaud. | Pendiente Cobro |
|---|--------|-------------------|------------|----------------------|----------------------|------------|-------------|----------|------------|-----------------|
| | | | | | Brutos | Netos | Liquidac. | Devoluc. | | |
| 35102 PUESTOS, BARRACAS Y CASSETAS | 136,91 | 12.000,00 | 0,00 | 12.000,00 | 16.854,69 | 16.429,01 | 0,00 | 425,68 | 16.429,01 | 0,00 |
| 35104 RIELES, POSTES Y PALOMILLAS | 54,18 | 30.000,00 | 0,00 | 30.000,00 | 16.255,06 | 16.255,06 | 0,00 | 0,00 | 16.255,06 | 0,00 |
| 36000 CONTRIB.ESPECIALES PAVIMENTACION | 0,00 | 0,00 | 0,00 | 0,00 | 27.664,59 | 27.664,59 | 0,00 | 0,00 | 27.664,59 | 0,00 |
| 36001 CONTRIBUCIONES ESPEC.PAVIMENTACION PLANES | 0,00 | 0,00 | 0,00 | 0,00 | 0,00 | 0,00 | 0,00 | 0,00 | 0,00 | 0,00 |
| 36002 CONTRIB.ESPECIALES | 0,00 | 0,00 | 0,00 | 0,00 | 0,00 | 0,00 | 0,00 | 0,00 | 0,00 | 0,00 |
| 36100 CONTRIB.ESPEC.AGUA/DESAGUE | 0,00 | 0,00 | 0,00 | 0,00 | 0,00 | 0,00 | 0,00 | 0,00 | 0,00 | 0,00 |
| 36101 CONTRIB.ESPEC.ALUMBRADO | 0,00 | 0,00 | 0,00 | 0,00 | 462,43 | 462,43 | 0,00 | 0,00 | 462,43 | 0,00 |
| 39100 MULTAS | 66,63 | 4.000,00 | 0,00 | 4.000,00 | 2.689,53 | 2.665,03 | 0,00 | 24,50 | 1.690,03 | 975,00 |
| 39200 RECARGOS SOBRE APREMIO | 128,78 | 2.000,00 | 0,00 | 2.000,00 | 2.575,54 | 2.575,54 | 0,00 | 0,00 | 2.238,02 | 337,52 |
| 39900 OTROS INGRESOS DIVERSOS EVENTUALES | 129,64 | 35.000,00 | 0,00 | 35.000,00 | 45.623,35 | 45.373,35 | 0,00 | 250,00 | 45.373,35 | 0,00 |
| 39902 INGRESOS POR CUOTAS DE URBANIZACION | 100,00 | 0,00 | 103.955,55 | 103.955,55 | 103.955,55 | 103.955,55 | 0,00 | 0,00 | 103.955,55 | 0,00 |
| 42000 PARTICIPACION EN LOS TRIBUTOS DEL ESTADO | 112,21 | 540.000,00 | 0,00 | 540.000,00 | 605.941,75 | 605.941,75 | 0,00 | 0,00 | 605.941,75 | 0,00 |
| 42001 TRANSFERENCIA DEL ESTADO.JUZGADO | 52,09 | 2.132,00 | 0,00 | 2.132,00 | 1.110,50 | 1.110,50 | 0,00 | 0,00 | 1.110,50 | 0,00 |
| 52100 INTERESES CTAS.CORRIENTES | 131,86 | 2.000,00 | 0,00 | 2.000,00 | 2.637,21 | 2.637,21 | 0,00 | 0,00 | 2.637,21 | 0,00 |
| 72000 SUBV.INEN ZONAS DEPRIMIDAS | 100,00 | 0,00 | 47.747,70 | 47.747,70 | 47.747,70 | 47.747,70 | 0,00 | 0,00 | 47.747,70 | 0,00 |
| 75501 TRANSF.JJ.CC.ASIST.A DOMICILIO | 102,21 | 102.000,00 | 0,00 | 102.000,00 | 104.258,70 | 104.258,70 | 0,00 | 0,00 | 104.258,70 | 0,00 |
| 75502 TRANSF.JJ.CC. PLAN CONCERTADO | 98,75 | 53.000,00 | 0,00 | 53.000,00 | 52.340,05 | 52.340,05 | 0,00 | 0,00 | 52.340,05 | 0,00 |
| 75503 FRAN ESPECIFICO ALUMBRADO PUBLICO FASES | 100,00 | 52.000,00 | 0,00 | 52.000,00 | 52.000,00 | 52.000,00 | 0,00 | 0,00 | 52.000,00 | 0,00 |



AYUNTAMIENTO DE VILLA
DE DON FADRIQUE

Estado de Ejecución del Presupuesto Corriente de Ingresos

A 31/12/2007

Empresa AYUNTAMIENTO DE LA VILLA DE DON FADRIQUE
Ejercicio 2007

Importe en Euros

| Partida | % Ing. | Previsión Inicial | Modificac. | Previsión Definitiva | Derechos Reconocidos | | Anulaciones | | Recaud. | Pendiente Cobro |
|--|--------|-------------------|------------|----------------------|----------------------|------------|-------------|----------|------------|-----------------|
| | | | | | Brutos | Netos | Liquidac. | Devoluc. | | |
| 75504 TRANSF. J.J. CC. EDUCACIÓN ADULTOS | 104,29 | 6.935,80 | 0,00 | 6.935,80 | 7.233,20 | 7.233,20 | 0,00 | 0,00 | 7.233,20 | 0,00 |
| 75505 TRANSF. J.J. CC. ACTIVIDADES EXTRACURRICULARES | 100,00 | 0,00 | 5.864,80 | 5.864,80 | 5.864,81 | 5.864,81 | 0,00 | 0,00 | 5.864,81 | 0,00 |
| 75506 SEPECAM. PLAN INTEGRADO DE EMPLEO 2007 | 100,00 | 0,00 | 80.445,00 | 80.445,00 | 80.445,00 | 80.445,00 | 0,00 | 0,00 | 64.881,13 | 15.563,87 |
| 75507 TRANS. J.J. CC. PLAN HIDRAULICO | 0,00 | 79.176,74 | 0,00 | 79.176,74 | 0,00 | 0,00 | 0,00 | 0,00 | 0,00 | 0,00 |
| 75508 SUBV. J.J. CC. TALLER PARTICIPACION CIUDADANA | 0,00 | 0,00 | 7.800,00 | 7.800,00 | 0,00 | 0,00 | 0,00 | 0,00 | 0,00 | 0,00 |
| 75509 SUBV. J.J. CC. INTEGRACION INMIGRANTES | 100,00 | 0,00 | 3.451,50 | 3.451,50 | 3.451,50 | 3.451,50 | 0,00 | 0,00 | 3.451,50 | 0,00 |
| 75510 TRANSF. J.J. CC. ACTIVIDADES MAYORES | 100,00 | 0,00 | 10.000,00 | 10.000,00 | 10.000,00 | 10.000,00 | 0,00 | 0,00 | 10.000,00 | 0,00 |
| 75511 SUBV. J.J. CC. EQUIPAMIENTO CENTRO DE DIA | 100,00 | 0,00 | 140.000,00 | 140.000,00 | 140.000,00 | 140.000,00 | 0,00 | 0,00 | 140.000,00 | 0,00 |
| 75512 SUBV. J.J. CC. REHABILITACION PISCINA | 100,00 | 0,00 | 12.000,00 | 12.000,00 | 12.000,00 | 12.000,00 | 0,00 | 0,00 | 12.000,00 | 0,00 |
| 75513 SUBV. J.J. CC. ELIMINACION BARRERAS EN VIAS PUBLICAS | 100,00 | 0,00 | 6.000,00 | 6.000,00 | 6.000,00 | 6.000,00 | 0,00 | 0,00 | 6.000,00 | 0,00 |
| 75514 TRANSF. J.J. CC. AGENTE EMPLEO Y D.L. | 103,00 | 23.727,20 | 0,00 | 23.727,20 | 24.439,02 | 24.439,02 | 0,00 | 0,00 | 24.439,02 | 0,00 |
| 75515 TRANSF. J.J. CC. COSULTORIO MEDICO | 100,00 | 2.166,48 | 0,00 | 2.166,48 | 2.166,48 | 2.166,48 | 0,00 | 0,00 | 2.166,48 | 0,00 |
| 75516 TRANSF. J.J. CC. MANTEN. Y CONSUM. ALUMBRADO PUBLICO | 100,00 | 0,00 | 59.529,35 | 59.529,35 | 59.529,35 | 59.529,35 | 0,00 | 0,00 | 59.529,35 | 0,00 |
| 75517 SUBV. J.J. CC. FAMILIAS ETNIA GITANA | 50,00 | 0,00 | 14.000,00 | 14.000,00 | 7.000,00 | 7.000,00 | 0,00 | 0,00 | 7.000,00 | 0,00 |
| 75518 SUBV. J.J. CC. SEÑALES, FOLLET. TURISTICOS Y AUD. ENERG. | 100,00 | 0,00 | 6.838,50 | 6.838,50 | 6.838,50 | 6.838,50 | 0,00 | 0,00 | 6.838,50 | 0,00 |
| 75520 SUBV. J.J. CC. CENTRO DE DIA | 100,00 | 115.000,00 | 0,00 | 115.000,00 | 115.000,00 | 115.000,00 | 0,00 | 0,00 | 115.000,00 | 0,00 |
| 75521 SUBV. J.J. CC. CONSTRUCCION DE C.A.I. | 0,00 | 0,00 | 0,00 | 0,00 | 0,00 | 0,00 | 0,00 | 0,00 | 0,00 | 0,00 |
| 75522 SUBV. J.J. CC. INSTALACION AIRE ACOND. CONSULT. MEDICO | 100,00 | 0,00 | 4.000,00 | 4.000,00 | 4.000,00 | 4.000,00 | 0,00 | 0,00 | 4.000,00 | 0,00 |

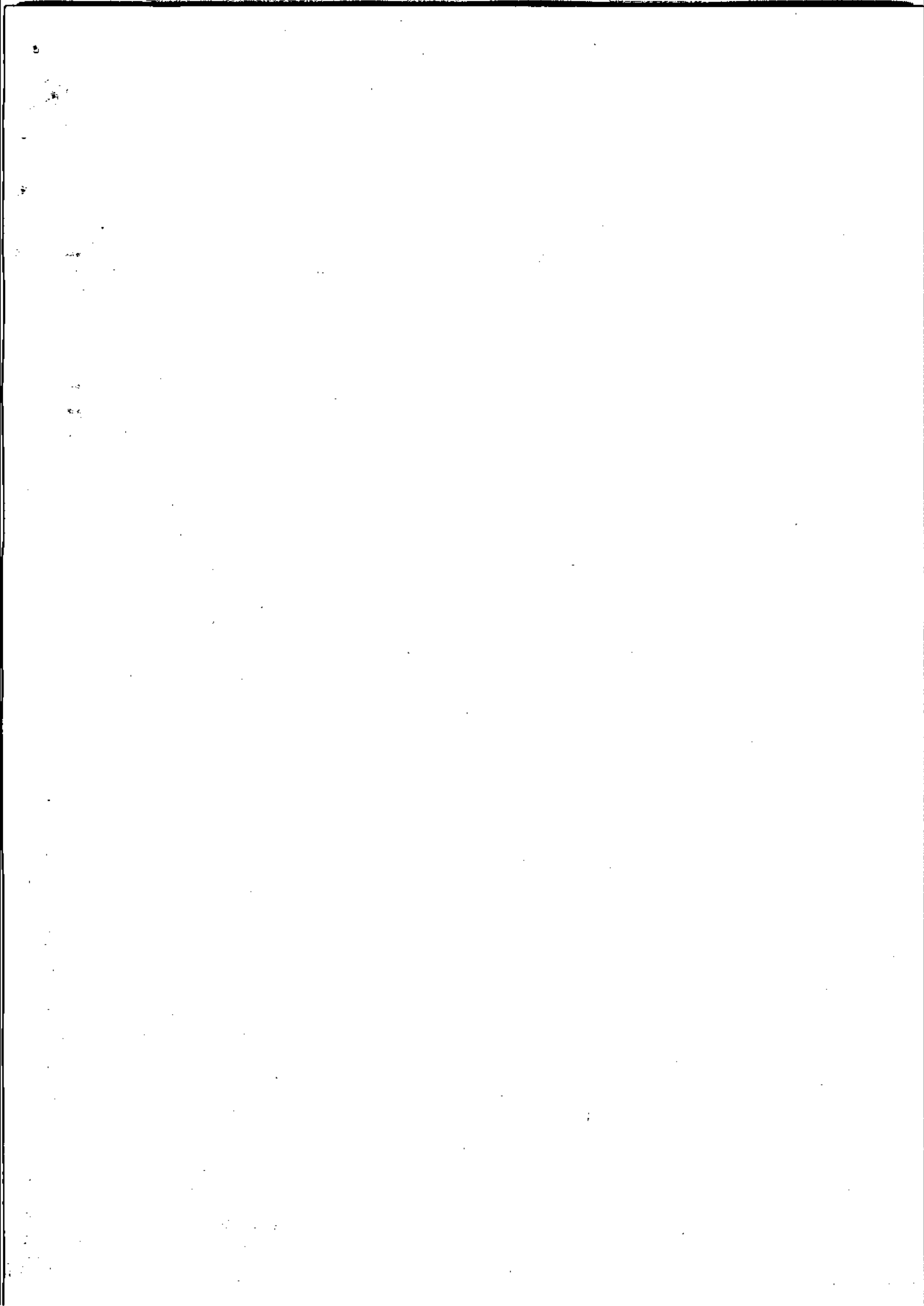



AYUNTAMIENTO DE VILLA
DE DON FADRIQUE

Estado de Ejecución del Presupuesto Corriente de Ingresos

A 31/12/2007

Empresa AYUNTAMIENTO DE LA VILLA DE DON FADRIQUE
Ejercicio 2007

Importe en Euros

| Partida | % Ing. | Previsión Inicial | Modificac. | Previsión Definitiva | Derechos Reconocidos | | Anulaciones | | Recaud. | Pendiente Cobro |
|---|--------------|---------------------|---------------------|----------------------|----------------------|---------------------|-------------|------------------|---------------------|-------------------|
| | | | | | Brutos | Netos | Liquidac. | Devoluc. | | |
| 76101 TRANSF.DIPUTAC.PAVIMENTACION. PLANES PROVINCIALES | 0,00 | 0,00 | 0,00 | 0,00 | 0,00 | 0,00 | 0,00 | 0,00 | 0,00 | 0,00 |
| 76102 TRANSF.DIPUTACION. | 0,00 | 0,00 | 0,00 | 0,00 | 0,00 | 0,00 | 0,00 | 0,00 | 0,00 | 0,00 |
| 76103 TRANSF.DIPUTACION PLAN HIDRAULICO | 0,00 | 33.932,89 | 0,00 | 33.932,89 | 0,00 | 0,00 | 0,00 | 0,00 | 0,00 | 0,00 |
| 76104 TRANSF.DIPUTACION. OBRAS INFRAESTRUCTURAS | 100,00 | 0,00 | 100.000,00 | 100.000,00 | 100.000,00 | 100.000,00 | 0,00 | 0,00 | 38.498,39 | 61.501,61 |
| 76105 TRANSF.DIPUTACION REPAR.CAMINOS/EQUIPAMIENTO M. | 100,00 | 0,00 | 10.500,00 | 10.500,00 | 10.500,00 | 10.500,00 | 0,00 | 0,00 | 10.500,00 | 0,00 |
| 76106 TRANSF.DIPUTACION | 0,00 | 0,00 | 0,00 | 0,00 | 0,00 | 0,00 | 0,00 | 0,00 | 0,00 | 0,00 |
| 766 LEADER.RECUP.TRAZADO ANTIGUA VIA FERREA | 100,00 | 0,00 | 81.260,51 | 81.260,51 | 81.260,51 | 81.260,51 | 0,00 | 0,00 | 0,00 | 81.260,51 |
| 87000 REMANENTE DE TESORERIA | 0,00 | 0,00 | 191.915,74 | 191.915,74 | 0,00 | 0,00 | 0,00 | 0,00 | 0,00 | 0,00 |
| 87002 APLICACION PARA FINANCIACION DE INCORP.REMANENTES | 0,00 | 0,00 | 122.004,00 | 122.004,00 | 0,00 | 0,00 | 0,00 | 0,00 | 0,00 | 0,00 |
| 931 PRESTAMOS RECIBIDOS DE EXTERIOR A MEDIO Y LARGO PL | 0,00 | 0,00 | 0,00 | 0,00 | 0,00 | 0,00 | 0,00 | 0,00 | 0,00 | 0,00 |
| Total | 92,51 | 2.677.269,42 | 1.007.312,65 | 3.684.582,07 | 3.418.540,72 | 3.408.431,97 | 0,00 | 10.108,75 | 3.131.714,24 | 276.717,73 |

TOTAL SUBVENCIONES RECIBIDAS AÑO 2007: 527.599,01 €
(Para Inversiones)



AYUNTAMIENTO DE VILLA
DE DON FADRIQUE

Estado de Ejecución del Presupuesto Corriente de Ingresos

A 31/12/2008

Empresa AYUNTAMIENTO DE LA VILLA DE DON FADRIQUE
Ejercicio 2008

SUBVENCIONES AÑO 2008

Importe en Euros

| Partida | % Ing. | Previsión Inicial | Modificac. | Previsión Definitiva | Derechos Reconocidos | | Anulaciones | | Recaud. | Pendiente Cobro |
|--|--------|-------------------|------------|----------------------|----------------------|------------|-------------|----------|------------|-----------------|
| | | | | | Brutos | Netos | Liquidac. | Devoluc. | | |
| 75503 FRAN ESPECIFICO ALUMBRADO PUBLICO VI. FASE | 0,00 | 0,00 | 80.000,00 | 80.000,00 | 0,00 | 0,00 | 0,00 | 0,00 | 0,00 | 0,00 |
| 75504 TRANSF.JJ.CC. EDUCACION ADULTOS | 60,00 | 7.556,00 | 0,00 | 7.556,00 | 4.533,60 | 4.533,60 | 0,00 | 0,00 | 4.533,60 | 0,00 |
| 75505 TRANSF.JJ.CC. ACTIVIDADES EXTRACURRICULARES | 100,00 | 0,00 | 6.023,00 | 6.023,00 | 6.023,00 | 6.023,00 | 0,00 | 0,00 | 6.023,00 | 0,00 |
| 75506 SEPECAM. PLAN INTEGRADO DE EMPLEO 2008 | 100,00 | 0,00 | 86.932,50 | 86.932,50 | 86.932,50 | 86.932,50 | 0,00 | 0,00 | 33.735,00 | 53.197,50 |
| 75507 TRANS.JJ.CC. PLAN HIDRAULICO | 100,00 | 79.176,74 | 0,00 | 79.176,74 | 79.176,74 | 79.176,74 | 0,00 | 0,00 | 0,00 | 79.176,74 |
| 75508 SUBV.JJ.CC.TALLER PARTICIPACION CIUDADANA | 0,00 | 0,00 | 0,00 | 0,00 | 7.800,00 | 7.800,00 | 0,00 | 0,00 | 7.800,00 | 0,00 |
| 75509 SUBV.JJ.CC. INTEGRACION INMIGRANTES | 100,00 | 0,00 | 4.654,80 | 4.654,80 | 4.654,80 | 4.654,80 | 0,00 | 0,00 | 4.654,80 | 0,00 |
| 75510 TRANSF.JJ.CC. 2 PROYECTOS ACTIVIDAD MAYORES | 100,00 | 0,00 | 11.000,00 | 11.000,00 | 11.000,00 | 11.000,00 | 0,00 | 0,00 | 11.000,00 | 0,00 |
| 75511 SUBV.JJ.CC.OBRAS TERMINACION CENTRO DE DIA | 100,00 | 0,00 | 80.000,00 | 80.000,00 | 80.000,00 | 80.000,00 | 0,00 | 0,00 | 80.000,00 | 0,00 |
| 75512 SUBV.JJ.CC. ACONDICIONAM. Y REAHAB. PISCINA | 100,00 | 0,00 | 12.000,00 | 12.000,00 | 12.000,00 | 12.000,00 | 0,00 | 0,00 | 12.000,00 | 0,00 |
| 75513 SUBV.JJ.CC.ELIMINACION BARRERAS EN VIAS PUBLICAS | 100,00 | 0,00 | 2.000,00 | 2.000,00 | 2.000,00 | 2.000,00 | 0,00 | 0,00 | 0,00 | 2.000,00 |
| 75514 TRANSF.JJ.CC.AGENTE EMPLEO Y D.L. | 0,00 | 24.439,02 | 0,00 | 24.439,02 | 0,00 | 0,00 | 0,00 | 0,00 | 0,00 | 0,00 |
| 75515 TRANSF.JJ.CC. COSULTORIO MEDICO | 100,00 | 2.166,48 | 0,00 | 2.166,48 | 2.166,48 | 2.166,48 | 0,00 | 0,00 | 2.166,48 | 0,00 |
| 75516 TRANSF.JJ.CC. MANTEN.Y CONSUM. ALUMBRADO PUBLICO | 0,00 | 0,00 | 0,00 | 0,00 | 61.924,29 | 61.924,29 | 0,00 | 0,00 | 61.924,29 | 0,00 |
| 75517 SUBV.JJ.CC.VEHICULO PROTECCION CIVIL | 100,00 | 0,00 | 21.000,00 | 21.000,00 | 21.000,00 | 21.000,00 | 0,00 | 0,00 | 0,00 | 21.000,00 |
| 75518 SUBV.JJ.CC.INSTAL.ELECTRICA. FAROLAS PASILLO VERDE | 0,00 | 0,00 | 0,00 | 0,00 | 0,00 | 0,00 | 0,00 | 0,00 | 0,00 | 0,00 |
| 75520 SUBV.JJ.CC. CENTRO DE DIA | 100,00 | 100.000,00 | 0,00 | 100.000,00 | 100.000,00 | 100.000,00 | 0,00 | 0,00 | 100.000,00 | 0,00 |
| 75521 SUBV.JJ.CC. CONSTRUCCION DE C.A.I. | 0,00 | 0,00 | 0,00 | 0,00 | 0,00 | 0,00 | 0,00 | 0,00 | 0,00 | 0,00 |



AYUNTAMIENTO DE VILLA
DE DON FADRIQUE

Estado de Ejecución del Presupuesto Corriente de Ingresos

A 31/12/2008

Empresa AYUNTAMIENTO DE LA VILLA DE DON FADRIQUE
Ejercicio 2008

Importe en Euros

| Partida | % Ing. | Previsión Inicial | Modificac. | Previsión Definitiva | Derechos Reconocidos | | Anulaciones | | Recaud. | Pendiente Cobro |
|---|--------------|---------------------|---------------------|----------------------|----------------------|---------------------|-------------|------------------|---------------------|-------------------|
| | | | | | Brutos | Netos | Liquidac. | Devoluc. | | |
| 75522 SUBV.JJ.CC.TALLER ARTESANO | 100,00 | 0,00 | 3.291,00 | 3.291,00 | 3.291,00 | 3.291,00 | 0,00 | 0,00 | 3.291,00 | 0,00 |
| 75523 SUBV.JJ.CC.JORNADAS FADRIQUEÑAS | 100,00 | 0,00 | 3.000,00 | 3.000,00 | 3.000,00 | 3.000,00 | 0,00 | 0,00 | 3.000,00 | 0,00 |
| 75524 SUBV.JJ.CC. ANIVERSARIO MUERTE D.FADRIQUE | 96,66 | 0,00 | 12.000,00 | 12.000,00 | 11.598,80 | 11.598,80 | 0,00 | 0,00 | 11.598,80 | 0,00 |
| 75525 RENOVACION ALUMBRADO PUBLICO | 100,00 | 0,00 | 10.014,17 | 10.014,17 | 10.014,17 | 10.014,17 | 0,00 | 0,00 | 10.014,17 | 0,00 |
| 75526 SUBV.JJ.CC. REFORMAS INSTALACIONES DEPORTIVAS | 100,00 | 0,00 | 72.750,02 | 72.750,02 | 72.750,02 | 72.750,02 | 0,00 | 0,00 | 0,00 | 72.750,02 |
| 75527 SUBV.JJ.CC. PROM.CULTURAL.JORNADAS FADRIQUEÑAS | 100,00 | 0,00 | 4.000,00 | 4.000,00 | 4.000,00 | 4.000,00 | 0,00 | 0,00 | 4.000,00 | 0,00 |
| 76101 TRANSF.DIPUTAC.PAVIMENTACION. PLANES PROVINCIALES | 100,00 | 129.228,00 | 0,00 | 129.228,00 | 129.228,00 | 129.228,00 | 0,00 | 0,00 | 129.228,00 | 0,00 |
| 76102 TRANSF.DIPUTACION. | 0,00 | 0,00 | 0,00 | 0,00 | 0,00 | 0,00 | 0,00 | 0,00 | 0,00 | 0,00 |
| 76103 TRANSF.DIPUTACION PLAN HIDRAULICO | 99,73 | 33.932,89 | 0,00 | 33.932,89 | 33.840,00 | 33.840,00 | 0,00 | 0,00 | 33.840,00 | 0,00 |
| 76104 TRANSF.DIPUTAC. CONSTRUCC.PISTA PADEL | 100,00 | 0,00 | 35.000,00 | 35.000,00 | 35.000,00 | 35.000,00 | 0,00 | 0,00 | 35.000,00 | 0,00 |
| 76105 TRANSF.DIPUTACION REPAR.CAMINOS/EQUIPAMIENTO M. | 0,00 | 0,00 | 0,00 | 0,00 | 0,00 | 0,00 | 0,00 | 0,00 | 0,00 | 0,00 |
| 76106 TRANSF.DIPUTAC. EDICION LIBRO Y JORNADAS FADRIQ. | 100,00 | 0,00 | 8.500,00 | 8.500,00 | 8.500,00 | 8.500,00 | 0,00 | 0,00 | 8.500,00 | 0,00 |
| 766 LEADER.RECUP.TRAZADO ANTIGUA VIA FERREA | 0,00 | 0,00 | 0,00 | 0,00 | 0,00 | 0,00 | 0,00 | 0,00 | 0,00 | 0,00 |
| 87000 REMANENTE DE TESORERIA | 0,00 | 0,00 | 127.000,00 | 127.000,00 | 0,00 | 0,00 | 0,00 | 0,00 | 0,00 | 0,00 |
| 87002 APLICACION PARA FINANCIACION DE INCORP.REMANENTES | 0,00 | 0,00 | 100.182,24 | 100.182,24 | 0,00 | 0,00 | 0,00 | 0,00 | 0,00 | 0,00 |
| 931 PRESTAMOS RECIBIDOS DE EXTERIOR A MEDIO Y LARGO PL | 100,00 | 0,00 | 600.000,00 | 600.000,00 | 600.000,00 | 600.000,00 | 0,00 | 0,00 | 600.000,00 | 0,00 |
| Total | 94,25 | 2.883.831,13 | 1.364.532,38 | 4.248.363,51 | 4.033.042,23 | 4.003.974,52 | 0,00 | 29.067,71 | 3.641.502,95 | 362.471,57 |

TOTAL SUBVENCIONES RECIBIDAS AÑO 2008 : 564.183,20 €
(Por inversiones)



AYUNTAMIENTO DE VILLA
DE DON FADRIQUE

Estado de Ejecución del Presupuesto Corriente de Ingresos

A 31/12/2009

Empresa AYUNTAMIENTO DE LA VILLA DE DON FADRIQUE
Ejercicio 2009

SUBV. AÑO 2009

Importe en Euros

| Partida | % Ing. | Previsión Inicial | Modificac. | Previsión Definitiva | Derechos Reconocidos | | Anulaciones | | Recaud. | Pendiente Cobro |
|---|--------|-------------------|------------|----------------------|----------------------|------------|-------------|----------|------------|-----------------|
| | | | | | Brutos | Netos | Liquidac. | Devoluc. | | |
| 35100 MERCANCIAS Y ESCOMBROS EN LA V.P. | 109,89 | 10.000,00 | 0,00 | 10.000,00 | 10.989,11 | 10.989,11 | 0,00 | 0,00 | 9.568,68 | 1.420,43 |
| 35101 MESAS Y SILLAS | 186,82 | 3.000,00 | 0,00 | 3.000,00 | 5.604,48 | 5.604,48 | 0,00 | 0,00 | 5.284,48 | 320,00 |
| 35102 PUESTOS, BARRACAS Y CASETAS | 85,43 | 15.000,00 | 0,00 | 15.000,00 | 14.130,90 | 12.814,10 | 0,00 | 1.316,80 | 12.814,10 | 0,00 |
| 35104 RIELES, POSTES Y PALOMILLAS | 102,03 | 40.000,00 | 0,00 | 40.000,00 | 40.810,28 | 40.810,28 | 0,00 | 0,00 | 40.810,28 | 0,00 |
| 36000 CONTRIB.ESPECIALES PAVIMENTACION | 0,00 | 0,00 | 0,00 | 0,00 | 0,00 | 0,00 | 0,00 | 0,00 | 0,00 | 0,00 |
| 36001 CONTRIBUCIONES ESPEC.PAVIMENTACION PLANES | 0,00 | 0,00 | 0,00 | 0,00 | 23.489,20 | 23.489,20 | 0,00 | 0,00 | 15.440,84 | 8.048,36 |
| 36002 CONTRIB.ESPECIALES | 0,00 | 0,00 | 0,00 | 0,00 | 0,00 | 0,00 | 0,00 | 0,00 | 0,00 | 0,00 |
| 36100 CONTRIB.ESPEC.AGUA/DESAGUE | 0,00 | 0,00 | 0,00 | 0,00 | 0,00 | 0,00 | 0,00 | 0,00 | 0,00 | 0,00 |
| 36101 CONTRIB.ESPEC.ALUMBRADO | 0,00 | 0,00 | 0,00 | 0,00 | 198,60 | 198,60 | 0,00 | 0,00 | 198,60 | 0,00 |
| 39100 MULTAS | 233,92 | 3.000,00 | 0,00 | 3.000,00 | 7.017,50 | 7.017,50 | 0,00 | 0,00 | 4.002,50 | 3.015,00 |
| 39200 RECARGOS SOBRE APREMIO | 181,15 | 2.000,00 | 0,00 | 2.000,00 | 3.622,92 | 3.622,92 | 0,00 | 0,00 | 3.622,92 | 0,00 |
| 39900 OTROS INGRESOS DIVERSOS EVENTUALES | 72,23 | 50.611,06 | 0,00 | 50.611,06 | 37.194,46 | 36.554,46 | 0,00 | 640,00 | 36.554,46 | 0,00 |
| 39902 INGRESOS POR CUOTAS DE URBANIZACION | 0,00 | 0,00 | 0,00 | 0,00 | 0,00 | 0,00 | 0,00 | 0,00 | 0,00 | 0,00 |
| 42000 PARTICIPACION EN LOS TRIBUTOS DEL ESTADO | 94,50 | 650.000,00 | 0,00 | 650.000,00 | 614.262,47 | 614.262,47 | 0,00 | 0,00 | 614.262,47 | 0,00 |
| 42001 TRANSFERENCIA DEL ESTADO JUZGADO | 54,88 | 2.132,00 | 0,00 | 2.132,00 | 1.170,00 | 1.170,00 | 0,00 | 0,00 | 1.170,00 | 0,00 |
| 52100 INTERESES CTAS.CORRIENTES | 98,21 | 2.000,00 | 0,00 | 2.000,00 | 1.964,18 | 1.964,18 | 0,00 | 0,00 | 1.964,18 | 0,00 |
| 72000 SUBV.INEN ZONAS DEPRIMIDAS | 100,00 | 0,00 | 47.541,15 | 47.541,15 | 47.541,15 | 47.541,15 | 0,00 | 0,00 | 47.541,15 | 0,00 |
| 72001 FONDO DE INVERSION MUNICIPAL | 100,00 | 0,00 | 734.324,00 | 734.324,00 | 734.323,87 | 734.323,87 | 0,00 | 0,00 | 734.323,87 | 0,00 |



AYUNTAMIENTO DE VILLA
DE DON FADRIQUE

Estado de Ejecución del Presupuesto Corriente de Ingresos

A 31/12/2009

Empresa AYUNTAMIENTO DE LA VILLA DE DON FADRIQUE
Ejercicio 2009

Importe en Euros

| Partida | % Ing. | Previsión Inicial | Modificac. | Previsión Definitiva | Derechos Reconocidos | | Anulaciones | | Recaud. | Pendiente Cobro |
|---|--------|-------------------|------------|----------------------|----------------------|------------|-------------|----------|------------|-----------------|
| | | | | | Brutos | Netos | Liquidac. | Devoluc. | | |
| 75101 SUBV.INSTIT.DE LA MUJER. ACTIVIDADES IGUALDAD | 100,00 | 0,00 | 1.000,00 | 1.000,00 | 1.000,00 | 1.000,00 | 0,00 | 0,00 | 1.000,00 | 0,00 |
| 75102 SUBVENCION INSTIT.DE LA JUVENTUD. BECARIAS. | 99,21 | 0,00 | 2.520,00 | 2.520,00 | 2.500,00 | 2.500,00 | 0,00 | 0,00 | 0,00 | 2.500,00 |
| 75501 TRANSF.JJ.CC.ASIST.A DOMICILIO | 114,70 | 123.000,00 | 0,00 | 123.000,00 | 141.079,25 | 141.079,25 | 0,00 | 0,00 | 141.079,25 | 0,00 |
| 75502 TRANSF.JJ.CC. PLAN CONCERTADO | 91,86 | 53.000,00 | 0,00 | 53.000,00 | 48.684,54 | 48.684,54 | 0,00 | 0,00 | 48.684,54 | 0,00 |
| 75503 FRAN ESPECIFICO ALUMBRADO PUBLICO VI. FASE | 100,00 | 27.000,00 | 53.000,00 | 80.000,00 | 80.000,00 | 80.000,00 | 0,00 | 0,00 | 27.000,00 | 53.000,00 |
| 75504 TRANSF.JJ.CC. EDUCACION ADULTOS | 100,00 | 7.940,00 | 0,00 | 7.940,00 | 7.940,00 | 7.940,00 | 0,00 | 0,00 | 7.940,00 | 0,00 |
| 75505 TRANSF.JJ.CC. ACTIVIDADES EXTRACURRICULARES | 100,00 | 0,00 | 6.894,00 | 6.894,00 | 6.894,00 | 6.894,00 | 0,00 | 0,00 | 6.894,00 | 0,00 |
| 75506 SEPECAM. ACCION LOCAL Y AUTON. EMPLEO 2009 | 100,00 | 0,00 | 106.395,00 | 106.395,00 | 106.395,00 | 106.395,00 | 0,00 | 0,00 | 80.445,00 | 25.950,00 |
| 75507 SEPECAM. PLAN DE CHOQUE | 100,00 | 0,00 | 88.535,07 | 88.535,07 | 88.535,07 | 88.535,07 | 0,00 | 0,00 | 79.682,13 | 8.852,94 |
| 75508 SUBV.JJ.CC.AUXILIAR ADMINIST.PLAN CONCERTADO | 100,00 | 0,00 | 14.543,99 | 14.543,99 | 14.543,99 | 14.543,99 | 0,00 | 0,00 | 14.543,99 | 0,00 |
| 75509 SUBV.JJ.CC. INTEGRACION INMIGRANTES | 100,00 | 0,00 | 6.226,20 | 6.226,20 | 6.226,20 | 6.226,20 | 0,00 | 0,00 | 6.226,20 | 0,00 |
| 75510 TRANSF.JJ.CC. 2 PROYECTOS ACTIVIDAD MAYORES | 100,00 | 0,00 | 11.000,00 | 11.000,00 | 11.000,00 | 11.000,00 | 0,00 | 0,00 | 11.000,00 | 0,00 |
| 75511 SUBV.JJ.CC.OBRAS TERMINACION CENTRO DE DIA | 0,00 | 0,00 | 0,00 | 0,00 | 0,00 | 0,00 | 0,00 | 0,00 | 0,00 | 0,00 |
| 75512 SUBV.JJ.CC. ACONDICIONAM. Y REHAB. PISCINA | 0,00 | 0,00 | 0,00 | 0,00 | 0,00 | 0,00 | 0,00 | 0,00 | 0,00 | 0,00 |
| 75513 SUBV.JJ.CC.ELIMINACION BARRERAS EN VIAS PUBLICAS | 0,00 | 0,00 | 0,00 | 0,00 | 0,00 | 0,00 | 0,00 | 0,00 | 0,00 | 0,00 |
| 75514 TRANSF.JJ.CC.AGENTE EMPLEO Y D.L. | 202,00 | 24.927,80 | 0,00 | 24.927,80 | 50.354,15 | 50.354,15 | 0,00 | 0,00 | 50.354,15 | 0,00 |
| 75515 TRANSF.JJ.CC. COSULTORIO MEDICO | 100,00 | 2.166,48 | 0,00 | 2.166,48 | 2.166,48 | 2.166,48 | 0,00 | 0,00 | 2.166,48 | 0,00 |
| 75516 TRANSF.JJ.CC. FONDO REGIONAL DE COOPERACION LOCAL | 0,00 | 0,00 | 0,00 | 0,00 | 40.216,30 | 40.216,30 | 0,00 | 0,00 | 40.216,30 | 0,00 |



AYUNTAMIENTO DE VILLA
DE DON FADRIQUE

Estado de Ejecución del Presupuesto Corriente de Ingresos

A 31/12/2009

Importe en Euros

| Partida | % Ing. | Previsión Inicial | Modificac. | Previsión Definitiva | Derechos Reconocidos | | Anulaciones | | Recaud. | Pendiente Cobro |
|--|--------|-------------------|------------|----------------------|----------------------|-----------|-------------|----------|-----------|-----------------|
| | | | | | Brutos | Netos | Liquidac. | Devoluc. | | |
| 75517 SUBV.JJ.CC. REPARACION CAMPO DE FUTBOL | 100,00 | 0,00 | 12.000,00 | 12.000,00 | 12.000,00 | 12.000,00 | 0,00 | 0,00 | 0,00 | 12.000,00 |
| 75518 SUBV.JJ.CC.INSTAL.ELECTRICA. FAROLAS PASILLO VERDE | 0,00 | 0,00 | 0,00 | 0,00 | 0,00 | 0,00 | 0,00 | 0,00 | 0,00 | 0,00 |
| 75519 SUBV.JJ.CC. EDUCACION AMBIENTAL EL SALOBRAL | 100,00 | 0,00 | 3.726,00 | 3.726,00 | 3.726,00 | 3.726,00 | 0,00 | 0,00 | 3.726,00 | 0,00 |
| 75520 SUBV.JJ.CC. CENTRO DE DIA | 0,00 | 0,00 | 0,00 | 0,00 | 0,00 | 0,00 | 0,00 | 0,00 | 0,00 | 0,00 |
| 75521 SUBV.JJ.CC. CONSTRUCCION DE C.A.I. | 0,00 | 0,00 | 0,00 | 0,00 | 0,00 | 0,00 | 0,00 | 0,00 | 0,00 | 0,00 |
| 75522 SUBV.JJ.CC.TALLER ARTESANO | 85,00 | 0,00 | 1.200,00 | 1.200,00 | 1.020,00 | 1.020,00 | 0,00 | 0,00 | 1.020,00 | 0,00 |
| 75523 SUBV.JJ.CC.BANDEROLAS Y FOLLETOS II.JORNADAS FADRI | 100,00 | 0,00 | 2.000,00 | 2.000,00 | 2.000,00 | 2.000,00 | 0,00 | 0,00 | 2.000,00 | 0,00 |
| 75524 SUBV.JJ.CC. ANIVERSARIO MUERTE D.FADRIQUE | 0,00 | 0,00 | 0,00 | 0,00 | 0,00 | 0,00 | 0,00 | 0,00 | 0,00 | 0,00 |
| 75525 RENOVACION ALUMBRADO PUBLICO | 0,00 | 0,00 | 0,00 | 0,00 | 0,00 | 0,00 | 0,00 | 0,00 | 0,00 | 0,00 |
| 75526 SUBV.JJ.CC. REFORMAS INSTALACIONES DEPORTIVAS | 0,00 | 0,00 | 0,00 | 0,00 | 0,00 | 0,00 | 0,00 | 0,00 | 0,00 | 0,00 |
| 75527 SUBV.JJ.CC. PROM.CULTURAL.JORNADAS FADRIQUEÑAS | 0,00 | 0,00 | 0,00 | 0,00 | 0,00 | 0,00 | 0,00 | 0,00 | 0,00 | 0,00 |
| 76101 TRANSF.DIPUTAC.PAVIMENTACION. PLANES PROVINCIALES | 0,00 | 0,00 | 0,00 | 0,00 | 0,00 | 0,00 | 0,00 | 0,00 | 0,00 | 0,00 |
| 76102 TRANSF.DIPUTACION CESPED PISCINA. | 100,00 | 0,00 | 35.000,00 | 35.000,00 | 35.000,00 | 35.000,00 | 0,00 | 0,00 | 35.000,00 | 0,00 |
| 76103 TRANSF.DIPUTACION PLAN HIDRAULICO | 0,00 | 0,00 | 0,00 | 0,00 | 0,00 | 0,00 | 0,00 | 0,00 | 0,00 | 0,00 |
| 76104 SUBV.DIPUTACION BANDA DE MUSICA | 100,00 | 0,00 | 3.000,00 | 3.000,00 | 3.000,00 | 3.000,00 | 0,00 | 0,00 | 3.000,00 | 0,00 |
| 76105 TRANSF.DIPUTACION REPAR.CAMINOS/EQUIPAMIENTO M. | 0,00 | 0,00 | 0,00 | 0,00 | 0,00 | 0,00 | 0,00 | 0,00 | 0,00 | 0,00 |
| 76106 TRANSF.DIPUTAC. EDICION LIBRO Y JORNADAS FADRIQ. | 100,00 | 0,00 | 8.000,00 | 8.000,00 | 8.000,00 | 8.000,00 | 0,00 | 0,00 | 8.000,00 | 0,00 |
| 76107 SUBV. DIPUTAC. PAVIMENT/AJARD.EXPLAN. REC.FERIAL | 100,00 | 0,00 | 50.000,00 | 50.000,00 | 50.000,00 | 50.000,00 | 0,00 | 0,00 | 50.000,00 | 0,00 |



AYUNTAMIENTO DE VILLA
DE DON FADRIQUE

Estado de Ejecución del Presupuesto Corriente de Ingresos

A 31/12/2009

Empresa AYUNTAMIENTO DE LA VILLA DE DON FADRIQUE
Ejercicio 2009

Importe en Euros

| Partida | % Ing. | Previsión ini- cial | Modificac. | Previsión Def initiva | Derechos Reconocidos | | Anulaciones | | Recaud. | Pendiente Co bro |
|--|--------------|------------------------|---------------------|--------------------------|----------------------|---------------------|-------------|------------------|---------------------|---------------------|
| | | | | | Brutos | Netos | Liquidac. | Devoluc. | | |
| 766 LEADER.RECUP.TRAZADO ANTIGUA VIA FERREA. | 0,00 | 0,00 | 0,00 | 0,00 | 0,00 | 0,00 | 0,00 | 0,00 | 0,00 | 0,00 |
| 87000 REMANENTE DE TESORERIA | 0,00 | 0,00 | 106.000,00 | 106.000,00 | 0,00 | 0,00 | 0,00 | 0,00 | 0,00 | 0,00 |
| 87002 APLICACION PARA FINANCIACION DE INCorp.REMANENTES | 0,00 | 0,00 | 362.749,93 | 362.749,93 | 0,00 | 0,00 | 0,00 | 0,00 | 0,00 | 0,00 |
| 931 PRESTAMOS RECIBIDOS DE EXTERIOR A MEDIO Y LARGO PL | 0,00 | 0,00 | 0,00 | 0,00 | 0,00 | 0,00 | 0,00 | 0,00 | 0,00 | 0,00 |
| Total | 89,37 | 2.571.977,82 | 1.700.759,60 | 4.272.737,42 | 3.842.782,71 | 3.818.493,12 | 0,00 | 24.289,59 | 3.519.863,80 | 298.629,32 |

TOTAL SUBVENCIONES AÑO 2009 : 943.266,17 €
(Para inversiones)

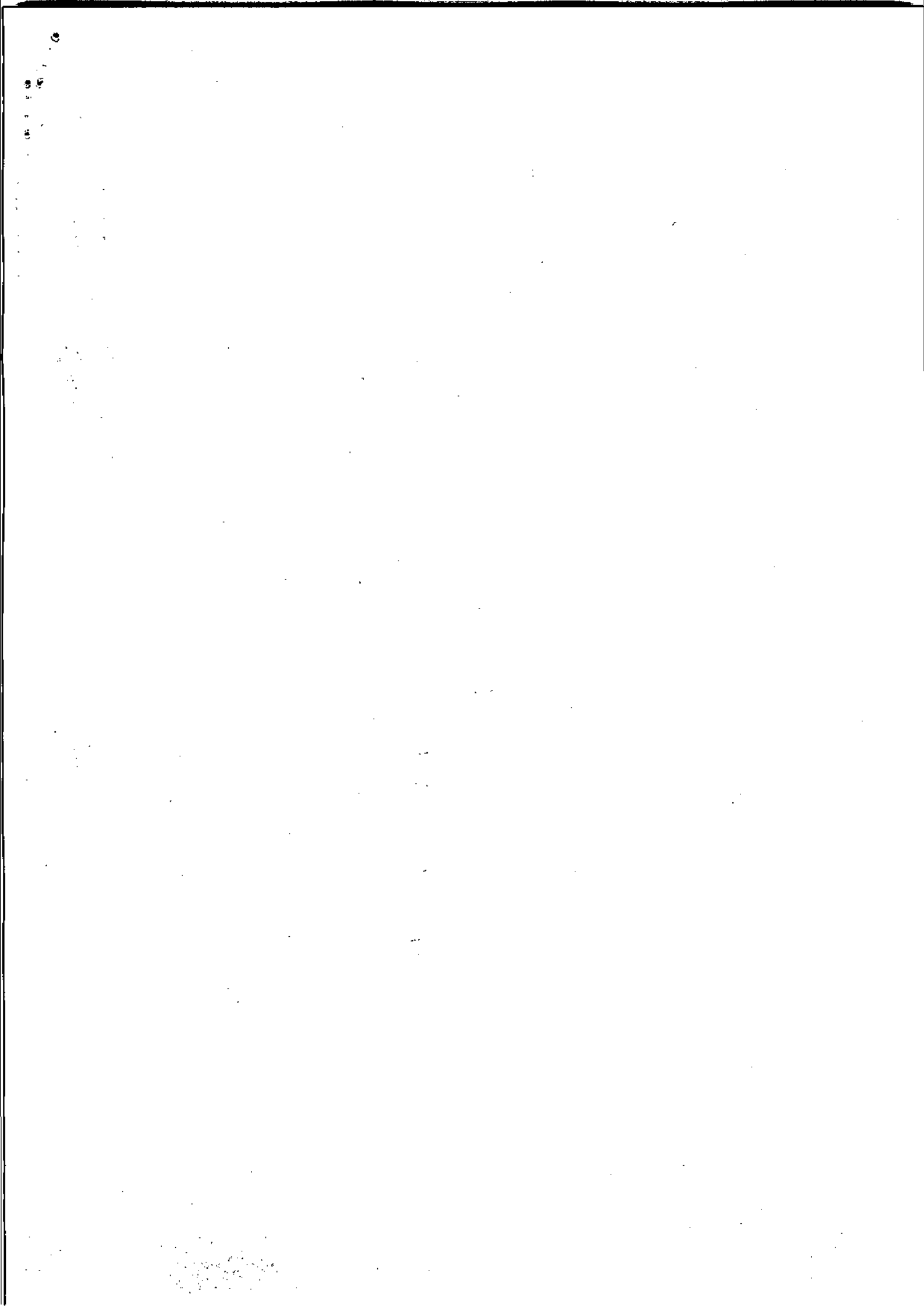

Estado de Ejecución del Presupuesto Corriente de Ingresos

A 31/12/2010

Empresa AYUNTAMIENTO DE LA VILLA DE DON FADRIQUE
Ejercicio 2010

SUBV. AÑO 2010

Importe en Euros

| Partida | % Ing. | Previsión Inicial | Modificac. | Previsión Definitiva | Derechos Reconocidos | | Anulaciones | | Recaud. | Pendiente Cobro |
|--|--------|-------------------|------------|----------------------|----------------------|------------|-------------|-----------|------------|-----------------|
| | | | | | Brutos | Netos | Liquidac. | Devoluc. | | |
| 34100 SERVICIOS ASISTENCIALES. USUARIOS SAD | 118,71 | 40.000,00 | 0,00 | 40.000,00 | 48.627,40 | 47.483,32 | 0,00 | 1.144,08 | 47.483,32 | 0,00 |
| 34300 SERVICIOS DEPORTIVOS | 116,39 | 20.000,00 | 0,00 | 20.000,00 | 23.453,80 | 23.278,80 | 0,00 | 175,00 | 23.278,80 | 0,00 |
| 34301 SERVICIO PISCINA MUNICIPAL | 98,51 | 16.000,00 | 0,00 | 16.000,00 | 15.761,00 | 15.761,00 | 0,00 | 0,00 | 15.761,00 | 0,00 |
| 34900 BASCULA MUNICIPAL | 0,00 | 0,00 | 0,00 | 0,00 | 0,00 | 0,00 | 0,00 | 0,00 | 0,00 | 0,00 |
| 35000 CONTRIBUCIONES ESPECIALES. PAVIMENTACION | 0,00 | 0,00 | 0,00 | 0,00 | 12.756,37 | 12.756,37 | 0,00 | 0,00 | 4.528,90 | 8.227,47 |
| 35001 CONTRIBUCIONES ESPECIALES. PLANES PROVINC. PAVIMENTACION | 37,81 | 0,00 | 37.796,01 | 37.796,01 | 44.491,81 | 14.289,23 | 0,00 | 30.202,58 | 14.289,23 | 0,00 |
| 35002 CONTRIBUCIONES ESPECIALES | 0,00 | 0,00 | 0,00 | 0,00 | 0,00 | 0,00 | 0,00 | 0,00 | 0,00 | 0,00 |
| 35003 CONTRIBUCIONES ESPECIALES AGUA/DESAGUE | 0,00 | 0,00 | 0,00 | 0,00 | 0,00 | 0,00 | 0,00 | 0,00 | 0,00 | 0,00 |
| 35004 CONTRIBUCIONES ESPECIALES. ALUMBRADO | 0,00 | 0,00 | 0,00 | 0,00 | 0,00 | 0,00 | 0,00 | 0,00 | 0,00 | 0,00 |
| 39120 MULTAS POR INFRACCIONES DE ORDENANZA CIRCULACION | 70,37 | 3.000,00 | 0,00 | 3.000,00 | 2.111,00 | 2.111,00 | 0,00 | 0,00 | 1.211,00 | 900,00 |
| 39211 RECARGO DE APREMIO | 103,61 | 2.000,00 | 0,00 | 2.000,00 | 2.073,13 | 2.072,22 | 0,00 | 0,91 | 2.072,22 | 0,00 |
| 39610 CUOTAS DE URBANIZACIÓN. | 0,00 | 0,00 | 0,00 | 0,00 | 0,00 | 0,00 | 0,00 | 0,00 | 0,00 | 0,00 |
| 39900 OTROS INGRESOS DIVERSOS EVENTUALES | 57,72 | 44.562,94 | 1.500,00 | 46.062,94 | 27.295,94 | 26.585,94 | 0,00 | 710,00 | 26.585,94 | 0,00 |
| 42000 PARTICIPACIÓN EN LOS TRIBUTOS DEL ESTADO. | 113,67 | 515.000,00 | 0,00 | 515.000,00 | 585.414,24 | 585.414,24 | 0,00 | 0,00 | 585.414,24 | 0,00 |
| 42020 COMPENSACIÓN POR BENEFICIOS FISCALES (I.A.E.) | 156,63 | 36.000,00 | 0,00 | 36.000,00 | 56.388,08 | 56.388,08 | 0,00 | 0,00 | 56.388,08 | 0,00 |
| 42090 OTRAS TRANSF. DE LA ADMINISTR. JUZGDO DE PAZ | 52,01 | 2.340,00 | 0,00 | 2.340,00 | 1.217,00 | 1.217,00 | 0,00 | 0,00 | 1.217,00 | 0,00 |
| 52000 INTERESES DE CUENTAS CORRIENTES | 137,90 | 2.000,00 | 0,00 | 2.000,00 | 2.758,07 | 2.758,07 | 0,00 | 0,00 | 2.758,07 | 0,00 |
| 72000 TRANSF. ADMON. ESTADO. FONDO EMPLEO Y SOSTENIBILIDAD | 100,00 | 455.132,00 | 0,00 | 455.132,00 | 455.132,00 | 455.132,00 | 0,00 | 0,00 | 430.163,00 | 24.969,00 |



AYUNTAMIENTO DE VILLA
DE DON FADRIQUE

Estado de Ejecución del Presupuesto Corriente de Ingresos

A 31/12/2010

Empresa AYUNTAMIENTO DE LA VILLA DE DON FADRIQUE
Ejercicio 2010

Importe en Euros

| Partida | % Ing. | Previsión Inicial | Modificac. | Previsión Definitiva | Derechos Reconocidos | | Anulaciones | | Recaud. | Pendiente Cobro |
|---|--------|-------------------|------------|----------------------|----------------------|------------|-------------|----------|------------|-----------------|
| | | | | | Brutos | Netos | Liquidac. | Devoluc. | | |
| 72100 TRANSF. SERVICIO PUBL. EMPLEO EST. ZONAS DEPRIMIDAS | 100,00 | 0,00 | 88.550,28 | 88.550,28 | 88.550,28 | 88.550,28 | 0,00 | 0,00 | 88.550,28 | 0,00 |
| 75003 TRANSF. DE CAPITAL CONVENIO ASIST. DOMICILIO/DEPEND | 98,70 | 141.079,26 | 0,00 | 141.079,26 | 139.245,63 | 139.245,63 | 0,00 | 0,00 | 139.245,63 | 0,00 |
| 75004 TRANSF. DE CAPITAL CONVENIO PLAN CONCERTADO | 130,28 | 48.684,54 | 0,00 | 48.684,54 | 63.425,05 | 63.425,05 | 0,00 | 0,00 | 63.425,05 | 0,00 |
| 75005 SUBVENCION JJ.CC. PROYECTO INTEGRACION SOCIAL | 100,00 | 0,00 | 54.499,70 | 54.499,70 | 54.499,70 | 54.499,70 | 0,00 | 0,00 | 54.499,70 | 0,00 |
| 75006 TRANSF. CONVENIO AUX. ADMINISTR. PLAN CONCERTADO | 0,00 | 14.543,99 | 0,00 | 14.543,99 | 0,00 | 0,00 | 0,00 | 0,00 | 0,00 | 0,00 |
| 75007 TRANSF. 2 CONVENIOS ACTIVIDADES MAYORES | 100,00 | 0,00 | 11.000,00 | 11.000,00 | 11.000,00 | 11.000,00 | 0,00 | 0,00 | 11.000,00 | 0,00 |
| 75008 TRANSF. CONVENIO INTEGRACION DE INMIGRANTES | 100,00 | 0,00 | 5.085,00 | 5.085,00 | 5.085,00 | 5.085,00 | 0,00 | 0,00 | 2.542,50 | 2.542,50 |
| 75009 SUBV. JJ.CC. GTOS. MANTENIM. CONVENIO CENTRO DE DIA | 100,00 | 0,00 | 104.072,00 | 104.072,00 | 104.072,00 | 104.072,00 | 0,00 | 0,00 | 104.072,00 | 0,00 |
| 75010 SUBV. JJ.CC. SUST. RED AGUA C/SANTA ANA | 0,00 | 0,00 | 56.604,00 | 56.604,00 | 0,00 | 0,00 | 0,00 | 0,00 | 0,00 | 0,00 |
| 75011 SUBV. JJ.CC. TERMINACION C. DIA AÑO 2010 | 100,00 | 0,00 | 50.000,00 | 50.000,00 | 50.000,00 | 50.000,00 | 0,00 | 0,00 | 0,00 | 50.000,00 |
| 75012 TRANSF. DE CAPITAL CONVENIO AGENTE EMPLEO Y D.L. | 100,00 | 25.426,35 | 0,00 | 25.426,35 | 25.426,35 | 25.426,35 | 0,00 | 0,00 | 0,00 | 25.426,35 |
| 75013 TRANSF. JJ.CC. CONVENIO MANTEN. CONSULTORIO MEDICO | 100,00 | 2.166,48 | 0,00 | 2.166,48 | 2.166,48 | 2.166,48 | 0,00 | 0,00 | 1.083,24 | 1.083,24 |
| 75014 SUBV. EXPOS. FOTOGR. LEGADOS DE LA TIERRA | 0,00 | 0,00 | 1.900,00 | 1.900,00 | 950,00 | 0,00 | 0,00 | 950,00 | 0,00 | 0,00 |
| 75015 SUBV. JJ.CC. FORMACION, SALUD Y SEGURIDAD LABORAL | 96,15 | 0,00 | 1.800,00 | 1.800,00 | 1.730,75 | 1.730,75 | 0,00 | 0,00 | 0,00 | 1.730,75 |
| 75031 TRANSF. DE CAPITAL CONVENIO EDUCACION DE ADULTOS | 99,06 | 7.940,00 | 0,00 | 7.940,00 | 7.940,00 | 7.865,30 | 0,00 | 74,70 | 7.865,30 | 0,00 |
| 75032 TRANSF. DE CAPITAL CONVENIO ACTIVIDAD EXTRACURRICUL | 100,00 | 0,00 | 6.894,00 | 6.894,00 | 6.894,00 | 6.894,00 | 0,00 | 0,00 | 3.447,00 | 3.447,00 |
| 75033 TRANSF. CAPITAL CONSTRUCCION DE C.A.I. | 0,00 | 0,00 | 0,00 | 0,00 | 0,00 | 0,00 | 0,00 | 0,00 | 0,00 | 0,00 |
| 75034 TRANSF. DE CAPITAL CONVENIO TALLER ARTESANO | 100,00 | 0,00 | 3.000,00 | 3.000,00 | 3.000,00 | 3.000,00 | 0,00 | 0,00 | 2.703,97 | 296,03 |



AYUNTAMIENTO DE VILLA
DE DON FADRIQUE

Estado de Ejecución del Presupuesto Corriente de Ingresos

A 31/12/2010

Empresa AYUNTAMIENTO DE LA VILLA DE DON FADRIQUE
Ejercicio 2010

Importe en Euros

| Partida | % Ing. | Previsión Inicial | Modificac. | Previsión Definitiva | Derechos Reconocidos | | Anulaciones | | Recaud. | Pendiente Cobro |
|---|--------|-------------------|------------|----------------------|----------------------|------------|-------------|----------|------------|-----------------|
| | | | | | Brutos | Netos | Liquidac. | Devoluc. | | |
| 75035 SUBV. JJ.CC. PROGRAMA EXTENSION ATENCION EDUCATIVA | 100,00 | 0,00 | 2.200,00 | 2.200,00 | 2.200,00 | 2.200,00 | 0,00 | 0,00 | 1.100,00 | 1.100,00 |
| 75051 TRANSF. ACCION LOCAL Y AUTOMICA POR EL EMPLEO | 100,00 | 0,00 | 160.890,00 | 160.890,00 | 160.890,00 | 160.890,00 | 0,00 | 0,00 | 114.958,50 | 45.931,50 |
| 75052 TRANSF. PLAN DE CHOQUE POR EL EMPLEO | 100,00 | 0,00 | 124.992,00 | 124.992,00 | 124.992,00 | 124.992,00 | 0,00 | 0,00 | 37.497,60 | 87.494,40 |
| 75081 TRANSF. CAPITAL FONDO REGIONAL COOPERAC. LOCAL | 100,51 | 60.324,44 | 0,00 | 60.324,44 | 60.630,25 | 60.630,25 | 0,00 | 0,00 | 60.630,25 | 0,00 |
| 75082 TRANSF. CAPITAL JJ.CC. SELLADO VERTEDERO MUNICIPAL | 100,00 | 0,00 | 35.700,00 | 35.700,00 | 35.700,00 | 35.700,00 | 0,00 | 0,00 | 0,00 | 35.700,00 |
| 75083 TRANSF. JJ.CC. EFICIENCIA Y AHORRO ENERGETICO | 100,00 | 0,00 | 3.045,00 | 3.045,00 | 3.045,00 | 3.045,00 | 0,00 | 0,00 | 0,00 | 3.045,00 |
| 75084 SUBV. EQUIPOS INFORMATICOS Y CUBIERTA COLEGIO | 100,00 | 0,00 | 11.000,00 | 11.000,00 | 11.000,00 | 11.000,00 | 0,00 | 0,00 | 0,00 | 11.000,00 |
| 75085 TRANSF. CAPITAL JJ.CC. III. JORNADAS FADRIQUEÑAS | 100,00 | 0,00 | 2.000,00 | 2.000,00 | 2.000,00 | 2.000,00 | 0,00 | 0,00 | 2.000,00 | 0,00 |
| 75086 FORCOL. LIMPIEZA/SEÑALIZACION SUELO RUSTICO | 100,00 | 0,00 | 20.000,00 | 20.000,00 | 20.000,00 | 20.000,00 | 0,00 | 0,00 | 0,00 | 20.000,00 |
| 75101 TRANSF. INSTITUTO DE LA MUJER. ACTIVIDADES IGUALDAD | 0,00 | 0,00 | 0,00 | 0,00 | 0,00 | 0,00 | 0,00 | 0,00 | 0,00 | 0,00 |
| 75102 TRANSF. INSTITUTO DE LA JUVENTUD. BECARIAS | 0,00 | 0,00 | 0,00 | 0,00 | 0,00 | 0,00 | 0,00 | 0,00 | 0,00 | 0,00 |
| 76100 TRASF. DIPUTACION. PLANES PROVINC. PAVIMENTACION | 96,90 | 0,00 | 75.569,35 | 75.569,35 | 73.227,34 | 73.227,34 | 0,00 | 0,00 | 73.227,34 | 0,00 |
| 76101 TRANSF. DIPUTACION. PROGRAMA INVERSION ENT. LOCAL | 99,97 | 0,00 | 40.000,00 | 40.000,00 | 39.988,51 | 39.988,51 | 0,00 | 0,00 | 39.988,51 | 0,00 |
| 76102 TRANSF. DIPUTACION III JORNADAS FADRIQUEÑAS | 100,00 | 0,00 | 5.000,00 | 5.000,00 | 5.000,00 | 5.000,00 | 0,00 | 0,00 | 5.000,00 | 0,00 |
| 76103 SUBV. DIPUTAC. SUST. RED AGUA C/SANTA ANA | 0,00 | 0,00 | 24.259,00 | 24.259,00 | 0,00 | 0,00 | 0,00 | 0,00 | 0,00 | 0,00 |
| 76104 SUBV. DIPUTAC. REPAVIMENTACION VARIAS CALLES | 97,60 | 0,00 | 40.500,00 | 40.500,00 | 39.530,00 | 39.530,00 | 0,00 | 0,00 | 39.530,00 | 0,00 |
| 76105 SUBV. DIPUTACION LIBRO RECUERDOS Y OLVIDOS II | 100,00 | 0,00 | 4.000,00 | 4.000,00 | 4.000,00 | 4.000,00 | 0,00 | 0,00 | 0,00 | 4.000,00 |
| 76106 SUBV. DIPUTAC. CURSO MODERN. EXPLOT. AGRICOLAS | 100,00 | 0,00 | 2.825,00 | 2.825,00 | 2.825,00 | 2.825,00 | 0,00 | 0,00 | 2.825,00 | 0,00 |

Estado de Ejecución del Presupuesto Corriente de Ingresos

A 31/12/2010

Empresa AYUNTAMIENTO DE LA VILLA DE DON FADRIQUE
Ejercicio 2010

Importe en Euros

| Partida | % Ing. | Previsión Inicial | Modificac. | Previsión Definitiva | Derechos Reconocidos | | Anulaciones | | Recaud. | Pendiente Cobro |
|---|--------------|---------------------|---------------------|----------------------|----------------------|---------------------|-------------|------------------|---------------------|-------------------|
| | | | | | Brutos | Netos | Liquidac. | Devoluc. | | |
| 76107 SUBVENCION DIPUTACION ACTIV. DEPORTIVAS | 100,00 | 0,00 | 1.000,00 | 1.000,00 | 1.000,00 | 1.000,00 | 0,00 | 0,00 | 1.000,00 | 0,00 |
| 76600 TRANSF. DE CAPITAL LEADER | 0,00 | 0,00 | 0,00 | 0,00 | 0,00 | 0,00 | 0,00 | 0,00 | 0,00 | 0,00 |
| 87000 REMANENTE DE TESORERIA PARA GASTOS GENERALES. | 0,00 | 0,00 | 47.452,58 | 47.452,58 | 0,00 | 0,00 | 0,00 | 0,00 | 0,00 | 0,00 |
| 87010 REMANENTE DE TESOR. PARA GASTOS CON FINANC. AFECT | 0,00 | 0,00 | 309.796,20 | 309.796,20 | 0,00 | 0,00 | 0,00 | 0,00 | 0,00 | 0,00 |
| 91300 PRESTAMO CON LA CAIXA (PARA PAGO DEUDA C. DIA) | 100,00 | 0,00 | 113.275,24 | 113.275,24 | 113.275,24 | 113.275,24 | 0,00 | 0,00 | 113.275,24 | 0,00 |
| Total | 89,99 | 2.907.000,00 | 1.491.288,97 | 4.398.288,97 | 4.010.373,64 | 3.958.008,16 | 0,00 | 52.365,48 | 3.427.194,70 | 530.813,46 |

TOTAL SUBVENCIONES AÑO 2010 : 668.508,10 €
(Para inversiones)



AYUNTAMIENTO DE VILLA
DE DON FADRIQUE

Estado de Ejecución del Presupuesto Corriente de Ingresos

A 31/12/2011

Empresa AYUNTAMIENTO DE LA VILLA DE DON FADRIQUE
Ejercicio 2011

SUBV. AÑO 2011

Importe en Euros

| Partida | % Ing. | Previsión Inicial | Modificac. | Previsión Definitiva | Derechos Reconocidos | | Anulaciones | | Recaud. | Pendiente Cobro |
|---|--------|-------------------|------------|----------------------|----------------------|------------|-------------|----------|------------|-----------------|
| | | | | | Brutos | Netos | Liquidac. | Devoluc. | | |
| 72100 TRANSF. SERVICIO PUBL. EMPLEO EST. ZONAS DEPRIMIDAS | 100,00 | 0,00 | 101.200,32 | 101.200,32 | 101.200,32 | 101.200,32 | 0,00 | 0,00 | 101.200,32 | 0,00 |
| 72190 ORG. AUTOM. ESTADO. SUBV. COMENIUS REGIO | 100,00 | 0,00 | 31.499,29 | 31.499,29 | 31.499,29 | 31.499,29 | 0,00 | 0,00 | 25.199,43 | 6.299,86 |
| 75003 TRANSF. DE CAPITAL CONVENIO ASIST. DOMICILIO/DEPEND | 83,01 | 145.000,00 | 0,00 | 145.000,00 | 120.362,51 | 120.362,51 | 0,00 | 0,00 | 22.240,35 | 98.122,16 |
| 75004 TRANSF. DE CAPITAL CONVENIO PLAN CONCERTADO | 91,00 | 65.000,00 | 0,00 | 65.000,00 | 59.152,33 | 59.152,33 | 0,00 | 0,00 | 52.352,33 | 6.800,00 |
| 75005 SUBVENC. J.J. CC. PROYECTO INTEGRACION SOCIAL 2011 | 100,00 | 0,00 | 50.019,00 | 50.019,00 | 50.019,00 | 50.019,00 | 0,00 | 0,00 | 50.019,00 | 0,00 |
| 75006 SUBV. J.J. CC. OBRAS COLECTOR C/ CERVANTA | 0,00 | 0,00 | 0,00 | 0,00 | 0,00 | 0,00 | 0,00 | 0,00 | 0,00 | 0,00 |
| 75007 TRANSF. CONVENIOS ACTIVIDADES MAYORES | 0,00 | 0,00 | 11.000,00 | 11.000,00 | 0,00 | 0,00 | 0,00 | 0,00 | 0,00 | 0,00 |
| 75008 TRANSF. CONVENIO INTEGRACION DE INMIGRANTES | 0,00 | 0,00 | 0,00 | 0,00 | 0,00 | 0,00 | 0,00 | 0,00 | 0,00 | 0,00 |
| 75009 SUBV. J.J. CC. GTOS. MANTENIM. CONVENIO CENTRO DE DIA | 100,00 | 0,00 | 178.412,00 | 178.412,00 | 178.412,00 | 178.412,00 | 0,00 | 0,00 | 0,00 | 178.412,00 |
| 75010 SUBV. J.J. CC. SUST. RED AGUA C/SANTA ANA | 100,00 | 0,00 | 56.604,00 | 56.604,00 | 56.604,00 | 56.604,00 | 0,00 | 0,00 | 0,00 | 56.604,00 |
| 75011 SUBV. J.J. CC. TERMINACION C. DIA AÑO 2011 | 100,00 | 50.000,00 | 0,00 | 50.000,00 | 50.000,00 | 50.000,00 | 0,00 | 0,00 | 50.000,00 | 0,00 |
| 75012 TRANSF. DE CAPITAL CONVENIO AGENTE EMPLEO Y D.L. | 90,19 | 26.586,42 | 0,00 | 26.586,42 | 23.978,18 | 23.978,18 | 0,00 | 0,00 | 1.160,07 | 22.818,11 |
| 75013 TRANSF. J.J. CC. CONVENIO MANTEN. CONSULTORIO MEDICO | 100,00 | 2.166,48 | 0,00 | 2.166,48 | 2.166,48 | 2.166,48 | 0,00 | 0,00 | 0,00 | 2.166,48 |
| 75014 SUBV. EXPOS. FOTOGRAF. LEGADOS DE LA TIERRA | 0,00 | 0,00 | 0,00 | 0,00 | 0,00 | 0,00 | 0,00 | 0,00 | 0,00 | 0,00 |
| 75015 SUBV. J.J. CC. FORMACION, SALUD Y SEGURIDAD LABORAL | 0,00 | 0,00 | 0,00 | 0,00 | 0,00 | 0,00 | 0,00 | 0,00 | 0,00 | 0,00 |
| 75031 TRANSF. DE CAPITAL CONVENIO EDUCACION DE ADULTOS | 100,00 | 7.940,00 | 0,00 | 7.940,00 | 7.940,00 | 7.940,00 | 0,00 | 0,00 | 3.176,00 | 4.764,00 |
| 75032 TRANSF. DE CAPITAL CONVENIO ACTIVIDAD EXTRACURRICUL | 0,00 | 0,00 | 0,00 | 0,00 | 0,00 | 0,00 | 0,00 | 0,00 | 0,00 | 0,00 |
| 75033 TRANSF. CAPITAL CONSTRUCCION DE C.A.I. | 0,00 | 0,00 | 0,00 | 0,00 | 0,00 | 0,00 | 0,00 | 0,00 | 0,00 | 0,00 |

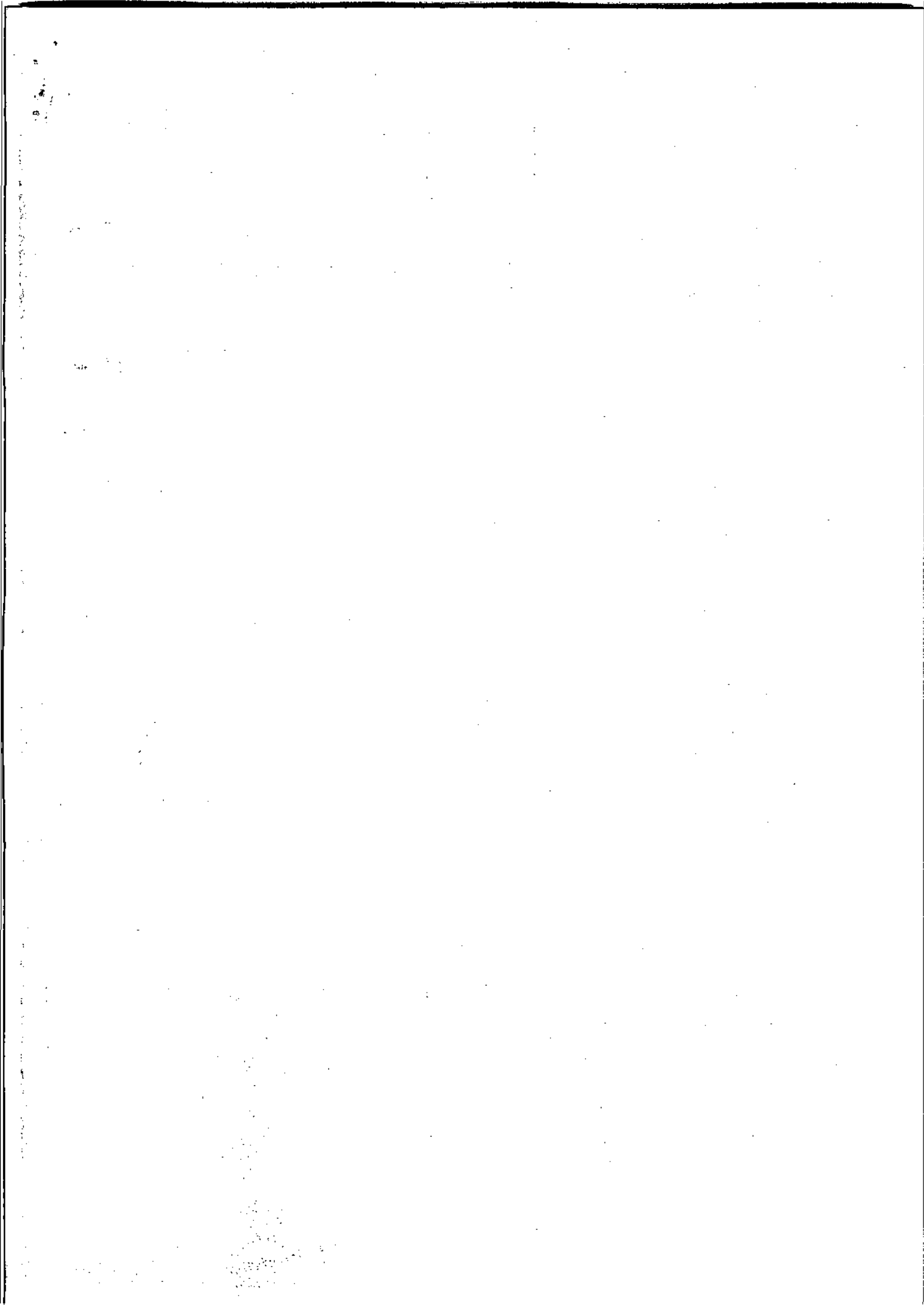



AYUNTAMIENTO DE VILLA
DE DON FADRIQUE

Estado de Ejecución del Presupuesto Corriente de Ingresos

A 31/12/2011

Empresa AYUNTAMIENTO DE LA VILLA DE DON FADRIQUE
Ejercicio 2011

Importe en Euros

| Partida | % Ing. | Previsión Inicial | Modificac. | Previsión Definitiva | Derechos Reconocidos | | Anulaciones | | Recaud. | Pendiente Cobro |
|--|--------|-------------------|------------|----------------------|----------------------|------------|-------------|----------|-----------|-----------------|
| | | | | | Brutos | Netos | Liquidac. | Devoluc. | | |
| 75034 TRANSF. DE CAPITAL CONVENIO TALLER ARTESANO | 0,00 | 0,00 | 0,00 | 0,00 | 0,00 | 0,00 | 0,00 | 0,00 | 0,00 | 0,00 |
| 75035 SUBV. JJ.CC.PROGRAMA EXTENSION ATENCION EDUCATIVA | 0,00 | 0,00 | 0,00 | 0,00 | 0,00 | 0,00 | 0,00 | 0,00 | 0,00 | 0,00 |
| 75051 TRANSF.ACCION LOCAL Y AUTOMICA POR EL EMPLEO 2011 | 100,00 | 0,00 | 132.345,00 | 132.345,00 | 132.345,00 | 132.345,00 | 0,00 | 0,00 | 0,00 | 132.345,00 |
| 75052 TRANSF. PLAN DE CHOQUE POR EL EMPLEO | 0,00 | 0,00 | 0,00 | 0,00 | 0,00 | 0,00 | 0,00 | 0,00 | 0,00 | 0,00 |
| 75081 TRANSF.CAPITAL FONDO REGIONAL COOPERAC. LOCAL | 33,33 | 60.783,15 | 0,00 | 60.783,15 | 20.261,05 | 20.261,05 | 0,00 | 0,00 | 20.261,05 | 0,00 |
| 75082 SUBV.JJ.CC. TALLER ESPECIALIZACION PROFESIONAL | 0,00 | 0,00 | 0,00 | 0,00 | 0,00 | 0,00 | 0,00 | 0,00 | 0,00 | 0,00 |
| 75083 TRANSF.JJ.CC.EFICIENCIA Y AHORRO ENERGETICO | 0,00 | 0,00 | 0,00 | 0,00 | 0,00 | 0,00 | 0,00 | 0,00 | 0,00 | 0,00 |
| 75084 SUBV.EQUIPOS INFORMATICOS Y CUBIERTA COLEGIO | 0,00 | 0,00 | 0,00 | 0,00 | 0,00 | 0,00 | 0,00 | 0,00 | 0,00 | 0,00 |
| 75085 TRANSF.CAPITAL JJ.CC. III. JORNADAS FADRIQUEÑAS | 0,00 | 0,00 | 0,00 | 0,00 | 0,00 | 0,00 | 0,00 | 0,00 | 0,00 | 0,00 |
| 75086 FORCOL. PAGO FACTURAS DE AGUA | 100,00 | 40.000,00 | 0,00 | 40.000,00 | 40.000,00 | 40.000,00 | 0,00 | 0,00 | 0,00 | 40.000,00 |
| 75101 TRANSF.INSTITUTO DE LA MUJER. ACTIVIDADES IGUALDAD | 0,00 | 0,00 | 0,00 | 0,00 | 0,00 | 0,00 | 0,00 | 0,00 | 0,00 | 0,00 |
| 75102 TRANSF.INSTITUTO DE LA JUVENTUD. BECARIAS | 0,00 | 0,00 | 0,00 | 0,00 | 0,00 | 0,00 | 0,00 | 0,00 | 0,00 | 0,00 |
| 76100 TRASF. DIPUTACION. PLANES PROVINC.PAVIMENTAC.2011 | 100,00 | 76.908,92 | 0,00 | 76.908,92 | 76.908,92 | 76.908,92 | 0,00 | 0,00 | 65.128,06 | 11.780,86 |
| 76101 TRANSF. DIPUT.PROGRAMA INVERSION. LOCAL AÑO 2010 | 100,00 | 0,00 | 30.000,00 | 30.000,00 | 30.000,00 | 30.000,00 | 0,00 | 0,00 | 30.000,00 | 0,00 |
| 76102 TRANSF.DIPUTACION IV. JORNADAS FADRIQUEÑAS | 100,00 | 0,00 | 5.000,00 | 5.000,00 | 5.000,00 | 5.000,00 | 0,00 | 0,00 | 5.000,00 | 0,00 |
| 76103 SUBV.DIPUTAC.SUST.RED AGUA C/SANTA ANA | 98,87 | 0,00 | 24.259,00 | 24.259,00 | 23.984,65 | 23.984,65 | 0,00 | 0,00 | 23.984,65 | 0,00 |
| 76104 SUBV.DIPUTAC. REPAVIMENTACION VARIAS CALLES | 0,00 | 0,00 | 0,00 | 0,00 | 0,00 | 0,00 | 0,00 | 0,00 | 0,00 | 0,00 |
| 76105 SUBV.DIPUTACION SERV.BASICOS | 0,00 | 0,00 | 0,00 | 0,00 | 42.175,90 | 42.175,90 | 0,00 | 0,00 | 42.175,90 | 0,00 |



AYUNTAMIENTO DE VILLA
DE DON FADRIQUE

Estado de Ejecución del Presupuesto Corriente de Ingresos

A 31/12/2011

Empresa AYUNTAMIENTO DE LA VILLA DE DON FADRIQUE
Ejercicio 2011

Importe en Euros

| Partida | % Ing. | Previsión Inicial | Modificac. | Previsión Definitiva | Derechos Reconocidos | | Anulaciones | | Recaud. | Pendiente Cobro |
|---|--------------|---------------------|---------------------|----------------------|----------------------|---------------------|-------------|------------------|---------------------|-------------------|
| | | | | | Brutos | Netos | Liquidac. | Devoluc. | | |
| 76106 SUBV.DIP. CURSO NUEVAS ESPECT. EXPLOT.VITICOLAS | 100,00 | 0,00 | 2.800,00 | 2.800,00 | 2.800,00 | 2.800,00 | 0,00 | 0,00 | 2.800,00 | 0,00 |
| 76107 SUBVENCION DIPUTACION ACTIV. DEPORTIVAS | 100,00 | 0,00 | 3.000,00 | 3.000,00 | 3.000,00 | 3.000,00 | 0,00 | 0,00 | 3.000,00 | 0,00 |
| 76108 SUBV.DIPUT. CAMBIO VENTANAS AYTO. Y PÁG.WEB | 100,00 | 0,00 | 12.000,00 | 12.000,00 | 12.000,00 | 12.000,00 | 0,00 | 0,00 | 12.000,00 | 0,00 |
| 76109 SUBVENC. DIPUTAC. ACTIV. CULTURALES | 0,00 | 0,00 | 0,00 | 0,00 | 1.000,00 | 1.000,00 | 0,00 | 0,00 | 1.000,00 | 0,00 |
| 76600 TRANSF. DE CAPITAL LEADER | 0,00 | 0,00 | 0,00 | 0,00 | 0,00 | 0,00 | 0,00 | 0,00 | 0,00 | 0,00 |
| 87000 REMANENTE DE TESORERIA PARA GASTOS GENERALES | 0,00 | 0,00 | 89.029,29 | 89.029,29 | 0,00 | 0,00 | 0,00 | 0,00 | 0,00 | 0,00 |
| 87010 REMANENTE DE TESOR. PARA GASTOS CON FINANC. AFECT | 0,00 | 0,00 | 226.687,78 | 226.687,78 | 0,00 | 0,00 | 0,00 | 0,00 | 0,00 | 0,00 |
| 91300 PRESTAMO LINEA ICO FACTURAS PTES. | 100,00 | 0,00 | 63.936,31 | 63.936,31 | 63.936,31 | 63.936,31 | 0,00 | 0,00 | 63.936,31 | 0,00 |
| Total | 90,51 | 2.780.000,00 | 1.053.041,99 | 3.833.041,99 | 3.508.413,31 | 3.469.259,21 | 0,00 | 39.154,10 | 2.774.063,65 | 695.195,56 |

TOTAL SUBVENCIONES AÑO 2011: 269.758,62 €